



# ALBERI MONUMENTALI

## Cosa sono?

Esistono alberi ancora più speciali degli altri: si chiamano **alberi monumentali** e sono molto preziosi. Sono bellissimi, molto grandi e hanno caratteristiche uniche. Questi monumenti vegetali, di solito, sono anche molto vecchi. Spesso sono legati a eventi storici e hanno un grande valore per la comunità.

Gli alberi monumentali possono essere:

singoli  
esemplari

filari o viali  
alberati

gruppo







# ALBERI MONUMENTALI DI TRENTO

Gli alberi monumentali di Trento sono più di 100 e molti di questi si trovano nel centro città.

Nel contesto urbano si trovano molte specie arboree, come:

OLMO MONTANO  
(*Ulmus glabra* Huds)

CEDRO  
DELL'HIMALAYA  
(*Cedrus deodara*)

PLATANO COMUNE  
(*Platanus acerifolia*)

PIOPPO NERO  
(*Populus nigra*)





# ALBERI MONUMENTALI IN CITTÀ: SCOPRIAMOLI!

Con questo divertente gioco potrai incontrare gli alberi monumentali della città!

1

Cerca l'albero utilizzando la mappa della città alla fine del libretto e le immagini degli alberi che trovi nelle pagine successive.

2

Quando hai trovato l'albero, osservalo bene.

3

Utilizza le schede delle pagine 7,8 e 9 per riconoscere la specie arborea.

4

Quando hai capito di che albero si tratta, scrivilo nello spazio verde sotto le immagini!





# INDOVINA L'ALBERO

Dopo aver osservato con attenzione gli alberi lungo il percorso, scegli la specie corretta tra quelle proposte:

**PLATANO COMUNE**

**OLMO MONTANO**

**CEDRO  
DELL'HIMALAYA**

**PIOPPO NERO**



1. Giardino di Piazza Dante



2. Via Vannetti 28







3. Via Romagnosi



4. Via San Francesco d'Assisi



5. Largo Luigi Pigarelli



6. Giardino Martino-Martini  
Via Santa Croce

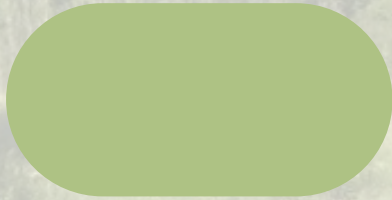





7. Via Madruzzo 24  
Liceo Scientifico Da Vinci

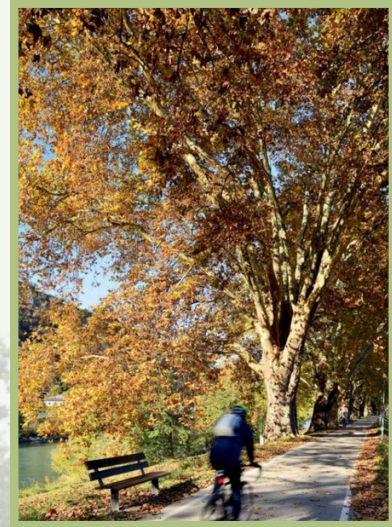

8. Lungadige  
Via Roberto da Sanseverino





# INDOVINA L'ALBERO



**PLATANO  
COMUNE**



**OLMO  
MONTANO**



**PIOPPO NERO**



**CEDRO  
DELL'HIMALAYA**



# INDOVINA L'ALBERO

---



**PLATANO  
COMUNE**



**OLMO  
MONTANO**



**PIOPPO NERO**



**CEDRO  
DELL'HIMALAYA**

# INDOVINA L'ALBERO



**PLATANO  
COMUNE**



**OLMO  
MONTANO**



**PIOPPO NERO**



**CEDRO  
DELL'HIMALAYA**



**TRENTO: ALLA SCOPERTA DEGLI ALBERI MONUMENTALI IN CENTRO CITTÀ**

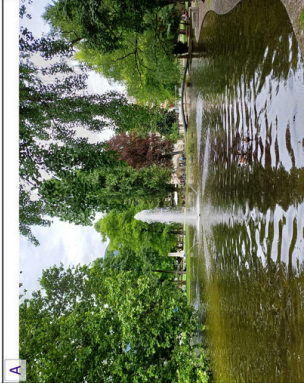
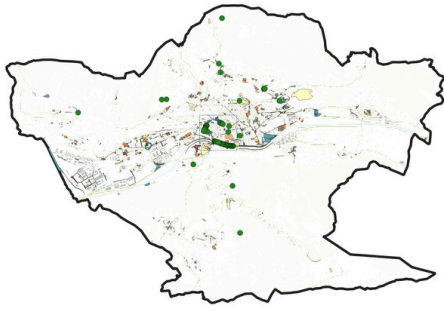

Il Giardino di Piazza Dante fu creato tanto tempo fa, quando si spostò il fiume Adige e si costruì la ferrovia. Era un luogo accogliente per i viaggiatori e rendeva la città più pulita e bella, con alberi e piante che decoravano lo spazio.

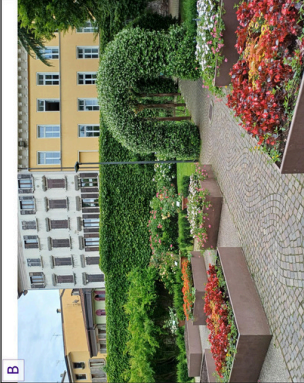

Tanto tempo fa, il Giardino San Marco era l'orto di un convento. Nel 2010 è stato sistemato e oggi ha fontane, mura antiche e tanti fiori. È un bel posto per giocare e passeggiare, vicino al Castello del Buonconsiglio!

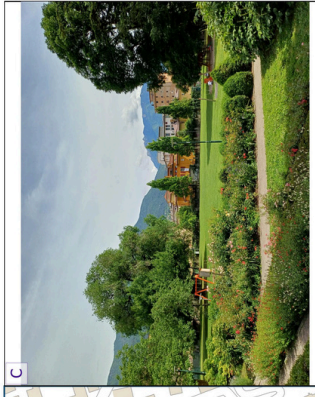

Tanto tempo fa, dove oggi c'è il Giardino Santa Chiara, c'era un ospedale. Quando venne spostato, i cittadini chiesero un bel parco. Così, nel 1997, il giardino fu sistemato e oggi è un posto speciale dove la storia e la natura si incontrano nel cuore di Trento!



Tanto tempo fa, dove oggi c'è il Parco delle Alberie, c'era una grande fabbrica. Nel 2013, l'area è stata trasformata in un bellissimo parco con alberi, canali d'acqua e spazi verdi. Ora è un posto speciale dove la città e la natura si incontrano vicino al fiume Adige!

**Istruzioni:**

Quella che hai in mano è una mappa della città di Trento con un percorso segnato: partendo da Piazza Dante (1) potrai scoprire alcuni alberi monumentali del centro storico. Ogni numero sulla mappa corrisponde a un albero, descritto brevemente sul retro.

Questo itinerario ti invita a esplorare la città da una prospettiva diversa, tra angoli nascosti e bellezze verdi spesso poco conosciute. È pensato per tutti – adulti e bambini, trentini e visitatori – per valorizzare il patrimonio arboreo che rende Trento unica.

Il percorso lungo circa 4,6 km, è completamente accessibile e adatto a chiunque.

Sulla mappa troverai anche alcuni parchi cittadini, anch'essi protagonisti del paesaggio urbano.

La passeggiata termina in piazza Dante, presso l'ultimo albero indicato – ma la scoperta continua: molti altri alberi monumentali ti aspettano in giro per la città!

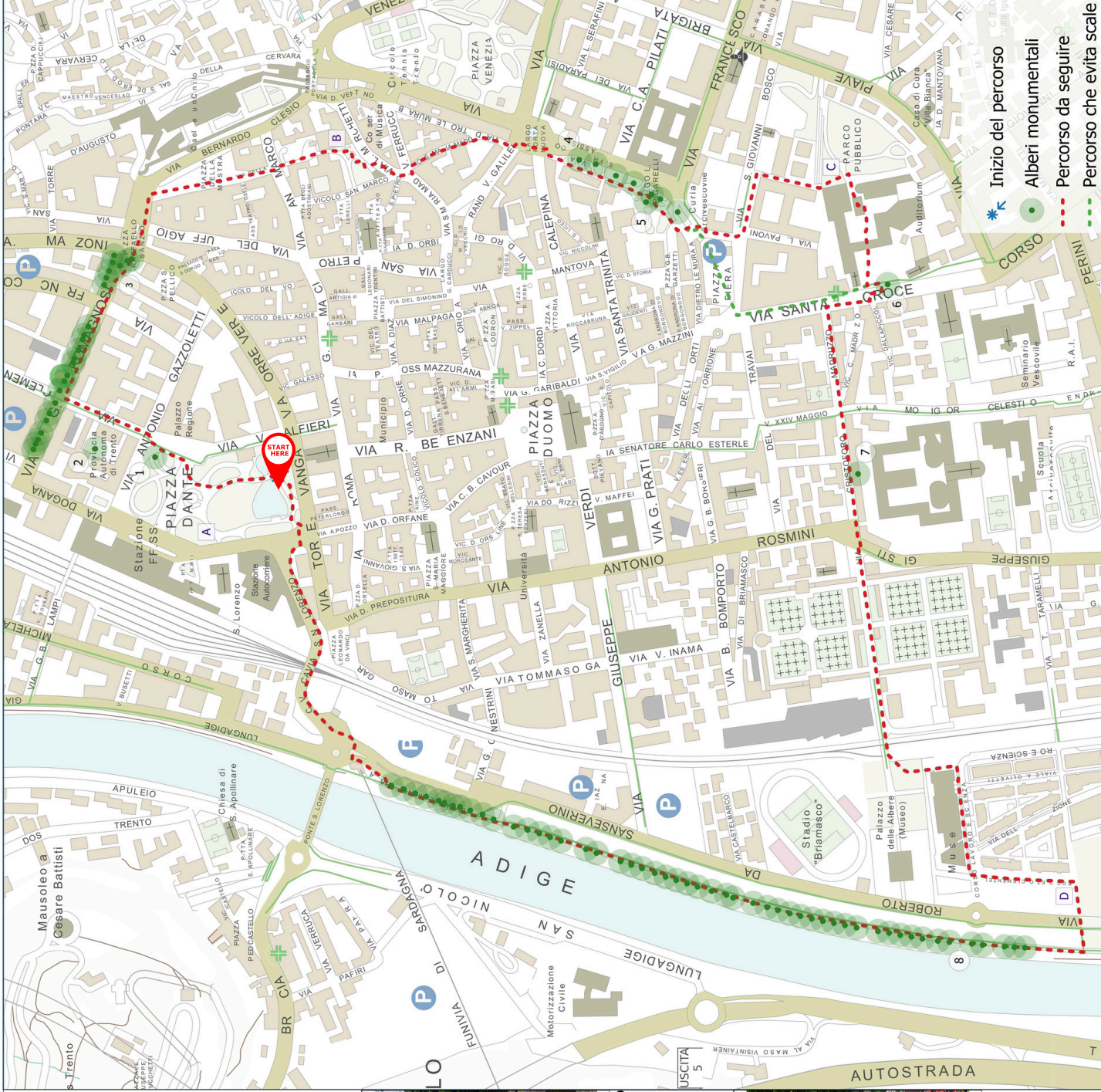





1

**OLMO MONTANO (Ulmus glabra)**

Questo grande albero, un olmo montano, è davvero speciale: è molto più grosso del normale e per questo è considerato un albero monumentale. Si trova nel Giardino di piazza Dante, un posto importante di Trento, che è nato dopo che il fiume Adige è stato spostato e costruita la ferrovia. L'albero è davvero impressionante anche perché è sopravvissuto a una malattia che ha ucciso la maggior parte degli olmi in Europa!



2

**PLATANO (Platanus x acerifolia)**

Nel piazzale dietro il palazzo della Provincia di Trento c'è un enorme platano. Questo albero è altissimo, con una circonferenza enorme del tronco. Un tempo, quando l'area era un giardino dell'"Imperial Hotel", il platano faceva ombra a chi giocava a tennis, permettendo loro di stare al fresco anche nelle giornate più calde. Oggi è protetto da un'aiuola che lo aiuta a rimanere in salute.



3

**FILARE DI PLATANI (Platanus x acerifolia)**

Questi platani fanno parte di un grande progetto voluto dal comune di Trento nel 1892. L'idea era di piantare alberi lungo le nuove strade che erano state create dopo che il fiume Adige era stato spostato. Questi alberi dovevano proteggere la città dalle correnti d'aria e il platano è stato scelto perché cresce velocemente e resiste bene alle potature. Ancora oggi possiamo vedere questi platani lungo le strade principali di Trento.



4

**FILARE DI PLATANI (Platanus x acerifolia)**

In via San Francesco, un lungo filare di sette platani segna il percorso della strada. Questi alberi sono molto alti e la loro chioma è bella e ben formata. Questi platani sono stati piantati dopo che nel 1878 sono state demolite le mura della città per fare spazio a nuovi giardini e viali. Il platano è stato scelto perché è forte e cresce bene, e così ancora oggi possiamo ammirare questi alberi lungo la strada.

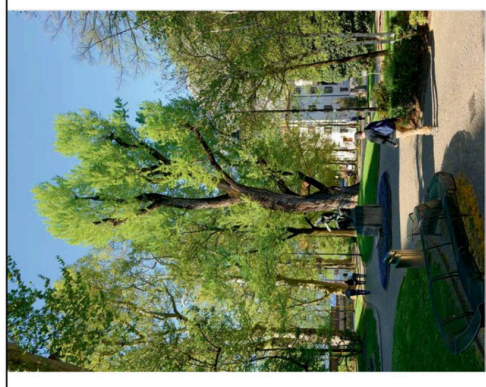

5

**PIOPPO NERO (Populus nigra)**

Nel Giardino Garzetti, di fronte al Palazzo di Giustizia, cresce un grande pioppo nero che arriva a 28 metri di altezza. Questo pioppo è molto speciale, non solo per le sue dimensioni, ma anche perché è riuscito a resistere a tutte le difficoltà che la sua specie ha incontrato nel tempo. Il giardino è stato pensato per proteggere la città e abbellirla, ed è diventato ancora più importante grazie alla presenza di questo pioppo.



6

**PLATANO (Platanus x acerifolia)**

Questo albero, piantato nel 1832, è alto ben 30,5 metri e ha un tronco davvero grande. Nell'Ottocento, questo platano segnava l'inizio di una passeggiata molto popolare che portava fino al corso Tre Novembre. L'idea era di creare un viale simile ai grandi boulevards di Parigi, con alberi alti come questo platano, per rendere la città più bella e accogliente. Anche gli ippocastani che crescono oggi lungo il corso facevano parte di questa visione.



7

**CEDRO DELL'HIMALAYA (Cedrus deodara)**

Nel giardino dell'ex Seminario Minore, oggi sede del Liceo scientifico Leonardo da Vinci, cresce un enorme cedro dell'Himalaya. Questo albero è davvero imponente, con una chioma ampia e ben equilibrata, e raggiunge i 30 metri di altezza. È il protagonista del giardino, che si trova accanto a un alto muro che separa la zona dalla strada. Il cedro è uno degli alberi più belli e importanti di Trento.

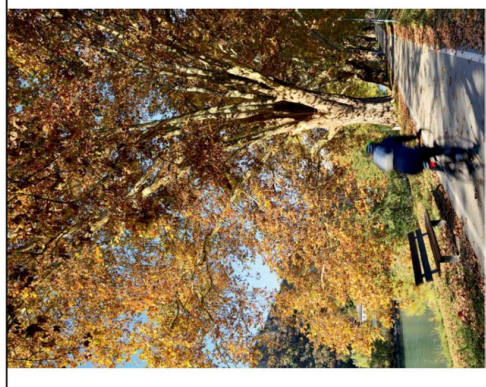

8

**FILARE DI PLATANI (Platanus x acerifolia)**

Lungo l'argine dell'Adige, accanto all'Adigeetto, c'è un lungo filare di platani, composto da 51 alberi, che una volta erano 62. Questi alberi sono molto alti, con alcuni che superano i 30 metri di altezza. Quando nel 1858 il fiume Adige è stato spostato, l'amministrazione ha deciso di piantare questi platani per proteggere la città dal vento e rendere l'area più bella.